



Hospital Infanta Elena

Comunidad de Madrid

# FICHA DE PROCESO ATENCIÓN OBSTÉTRICA

CÓDIGO: HV/PCL07

EDICIÓN: 2.1

**Misión del proceso:** Conseguir que la paciente obstétrica obtenga y reciba la máxima calidad asistencial durante el parto.

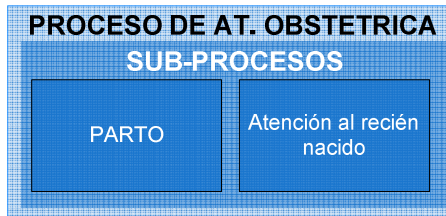

## 1. Descripción del proceso

**Entradas:** Documentación, datos, recursos,... que se necesitan para iniciar el proceso.

- Paciente obstétrica
- Bajo riesgo o urgencia obstétrica

**Resultados:** Documentación, datos, recursos... que se obtienen al terminar el proceso.

- Parto realizado
- Bebé controlado

### Proveedores Internos:

Área o servicio que provee las entradas del proceso

- Admisión
- Quirófano

Urgencias

### Clientes Internos:

Área o servicio al que van dirigidos los resultados del proceso

- Neonatología
- Hospitalización

• Quirófano

## Flujograma de Parto

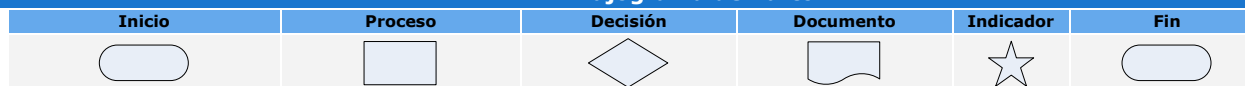

ATENCIÓN: Todo documento del sistema de Gestión de la Calidad obtenido de la Intranet tiene consideración de copia no controlada. Únicamente se considera documentación controlada la residente en la Intranet del Portal de Calidad de Capiro Sanidad.

# FICHA DE PROCESO ATENCIÓN OBSTÉTRICA

CÓDIGO: HV/PCL07

EDICIÓN: 2.1

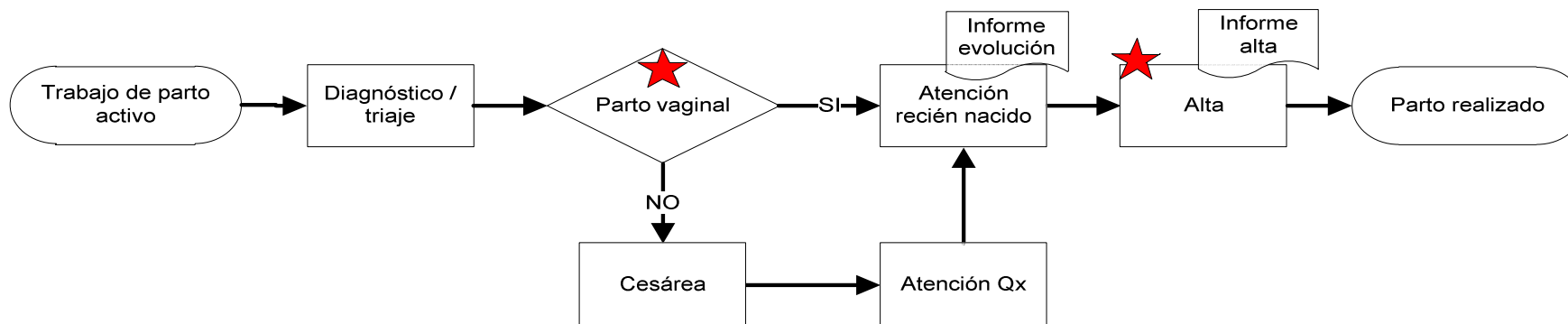

## Flujograma de Primera atención al recién nacido

Inicio	Proceso	Decisión	Documento	Indicador	Fin

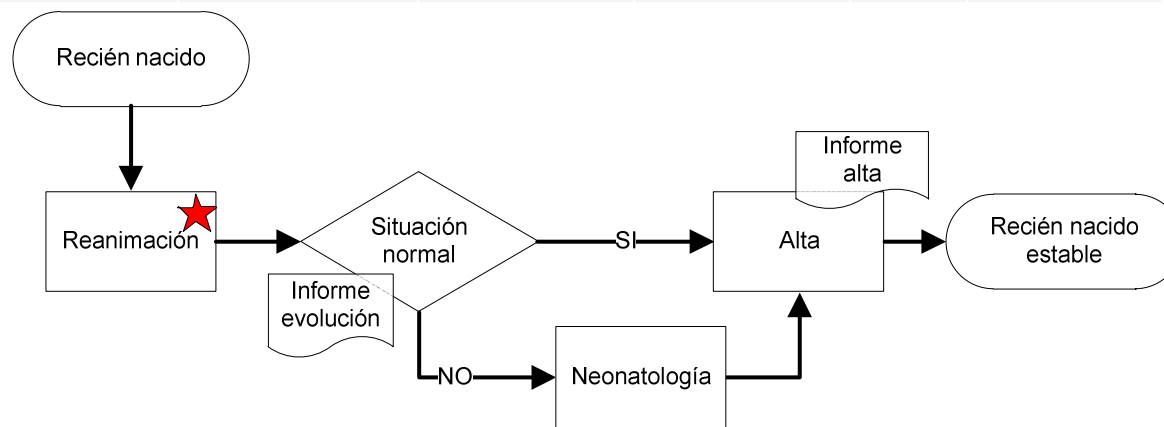

ATENCIÓN: Todo documento del sistema de Gestión de la Calidad obtenido de la Intranet tiene consideración de copia no controlada. Únicamente se considera documentación controlada la residente en la Intranet del Portal de Calidad de Capiro Sanidad.



Hospital Infanta Elena

Comunidad de Madrid

## FICHA DE PROCESO ATENCIÓN OBSTÉTRICA

CÓDIGO: HV/PCL07

EDICIÓN: 2.1

### 2. Gestión del Proceso

#### 2.1 Puntos de control

- Control de caducidades y stock de fungible y fármacos
- Control del carro de parada
- Mantenimiento de equipos
- Control de cunas térmicas e incubadora de transporte

- Control de temperatura de neveras y ambiental
- Control de productos tóxicos
- Gestión de incidencias

#### 2.2 Medición de Indicadores

Código	Indicador de calidad	Tipo indicador	Unidad de medida	Definición	Periodicidad de medida	Periodicidad del análisis	Responsable de medición	Fuente
SC/PCL03/IB10	Índice de cesáreas	Resultado	%	Nº de cesáreas / el total de actos obstétricos realizados	Mensual	Trimestral	Propietarios de Proceso	PAI
HV/PCL07/IC01	Tasa de episiotomías	Resultado	%	Nº episiotomías realizadas / total partos vaginales (instrumentales y eutócicos)	Mensual	Trimestral	Propietarios de Proceso	I-MDH
HV/PCL07/IC02	pH < 7.1	Proceso	%	Nº recién nacidos vivos con pH < 7,10 / total pH	Mensual	Trimestral	Propietarios de Proceso	I-MDH

ATENCIÓN: Todo documento del sistema de Gestión de la Calidad obtenido de la Intranet tiene consideración de copia no controlada. Únicamente se considera documentación controlada la residente en la Intranet del Portal de Calidad de Capiro Sanidad.